

Выписка из Единого государственного реестра недвижимости об основных характеристиках и зарегистрированных правах на объект недвижимости

Сведения об основных характеристиках объекта недвижимости

В Единый государственный реестр недвижимости внесены следующие сведения:

Раздел 1 Лист 1

Земельный участок			
вид объекта недвижимости			
Лист №1 Раздел 1	Всего листов раздела 1: 1	Всего разделов: 3	Всего листов выписки: 3
28 октября 2019г:			
Кадастровый номер:	29:22:060403:69		
Номер кадастрового квартала:	29:22:060403		
Дата присвоения кадастрового номера:	10.05.2007		
Ранее присвоенный государственный учетный номер:	данные отсутствуют		
Адрес (местоположение):	установлено относительно ориентира, расположенного за пределами участка. Ориентир жилое здание. Участок находится примерно в 23 м от ориентира по направлению на северо-восток. Почтовый адрес ориентира: обл. Архангельская, г. Архангельск, пр-кт Московский, дом 45, корпус 1		
Площадь, м2:	870 +/- 10		
Кадастровая стоимость, руб:	5490735.3		
Кадастровые номера расположенных в пределах земельного участка объектов недвижимости:	29:22:060403:4295, 29:22:060403:4296, 29:22:060403:4297		
Категория земель:	Земли населенных пунктов		
Виды разрешенного использования:	Для размещения объектов розничной торговли		
Статус записи об объекте недвижимости:	Сведения об объекте недвижимости имеют статус "актуальные, ранее учтенные"		
Особые отметки:	данные отсутствуют		
Получатель выписки:	Новожилов Максим Владимирович		

Специалист-эксперт		Г.В. Козлова
полное наименование должности		инициалы, фамилия

подпись

инициалы, фамилия

М.П.

Выписка из Единого государственного реестра недвижимости об основных характеристиках и зарегистрированных правах на объект недвижимости
Сведения о зарегистрированных правах

Земельный участок			
вид объекта недвижимости			
Лист №1 Раздел 2	Всего листов раздела 2: 1	Всего разделов: 3	Всего листов выписки: 3
28 октября 2019г.			
Кадастровый номер:		29:22:060403:69	

1	Правообладатель (правообладатели):	1.1	Новожилов Максим Владимирович, 26.11.1966, гор. Архангельск, Российская Федерация, СНИЛС 079-095-722 09 Паспорт гражданина Российской Федерации серия 11 13 №926255, выдан 30.03.2013, Отделением УФМС России по Архангельской области в Ломоносовском окр. гор. Архангельска 163039, Архангельская обл, р-н. Приморский, д. Фельшинка, д. 52
2	Вид, номер и дата государственной регистрации права:	2.1	Собственность 29:22:060403:69-29/188/2019-3 26.10.2019 13:01:21
3	Документы-основания	3.1	Договор купли-продажи, Выдан 18.10.2019
4	Ограничение прав и обременение объекта недвижимости:	не зарегистрировано	
5	Сведения о наличии решения об изъятии объекта недвижимости для государственных и муниципальных нужд:	данные отсутствуют	
6	Сведения об осуществлении государственной регистрации сделки, права, ограничения права без необходимого в силу закона согласия третьего лица, органа:	данные отсутствуют	

Специалист-эксперт			Т.В. Козлова
полное наименование должности	подпись		инициалы, фамилия

Выписка из Единого государственного реестра недвижимости об основных характеристиках и зарегистрированных правах на объект недвижимости
Описание местоположения земельного участка

Земельный участок			
вид объекта недвижимости			
Лист №1 Раздел 3	Всего листов раздела 3: 1	Всего разделов: 3	Всего листов выписки: 3
28 октября 2019г.			
Кадастровый номер:		29:22:060403:69	

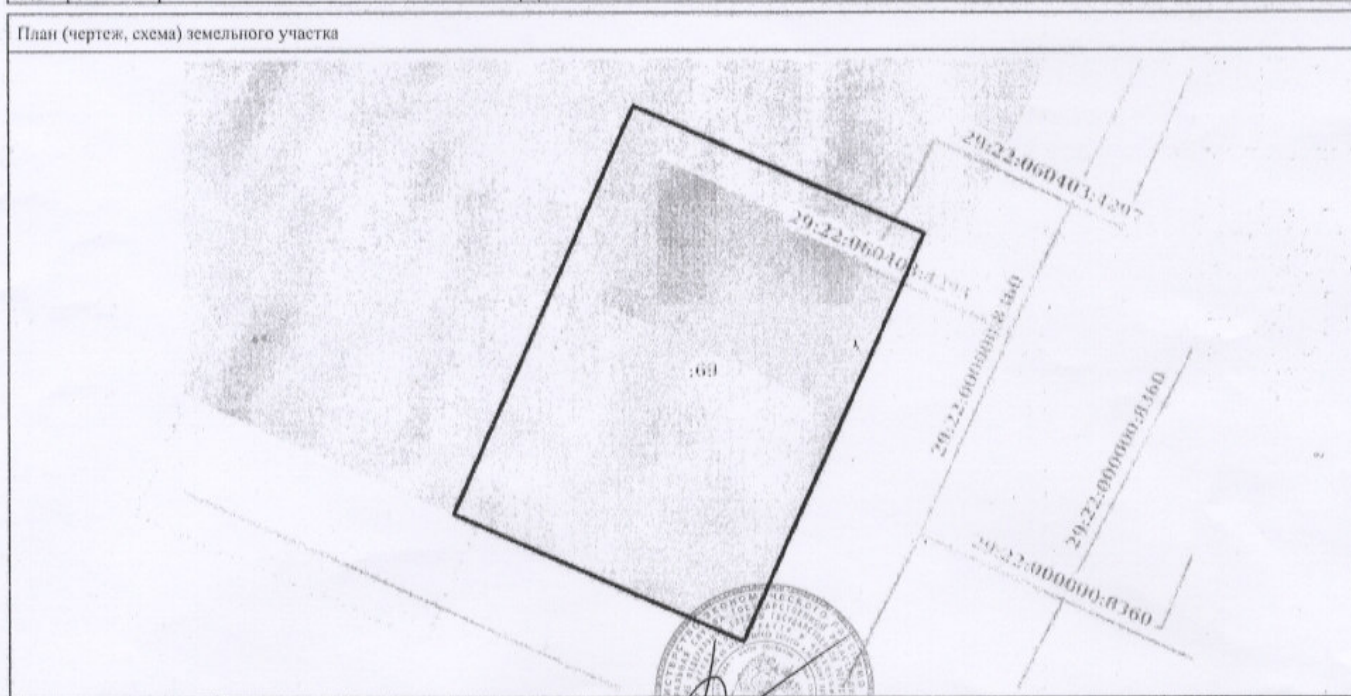

Масштаб: 1:400	Условные обозначения:		
Специалист-эксперт			Т.В. Козлова
полное наименование должности	подпись		инициалы, фамилия

Выписка из Единого государственного реестра недвижимости об основных характеристиках и зарегистрированных правах на объект недвижимости

Сведения об основных характеристиках объекта недвижимости

В Единый государственный реестр недвижимости внесены следующие сведения:

Раздел 1 Лист 1

Здание	
вид объекта недвижимости	
Лист №1 Раздел 1	Всего листов раздела 1: 1
Всего разделов: 3	
Всего листов выписки: 3	
28 октября 2019г.	
Кадастровый номер:	29:22:060403:4296
Номер кадастрового квартала:	29:22:060403
Дата присвоения кадастрового номера:	16.11.2016
Ранее присвоенный государственный учетный номер:	данные отсутствуют
Адрес (местоположение):	Архангельская область, городской округ "Город Архангельск", г. Архангельск, территориальный округ Майская горка, проспект Московский, д.45, корпус 2
Площадь, м2:	221.5
Назначение:	Нежилое
Наименование:	Объект розничной торговли
Количество этажей, в том числе подземных этажей:	1, в том числе подземных 0
Год ввода в эксплуатацию по завершении строительства:	2016
Год завершения строительства:	данные отсутствуют
Кадастровая стоимость, руб:	2765538.25
Кадастровые номера иных объектов недвижимости, в пределах которых расположен объект недвижимости:	29:22:060403:69
Кадастровые номера помещений, машино-мест, расположенных в здании или сооружении:	данные отсутствуют
Виды разрешенного использования:	данные отсутствуют
Статус записи об объекте недвижимости:	Сведения об объекте недвижимости имеют статус "актуальные"
Особые отметки:	данные отсутствуют
Получатель выписки:	Новожилов Максим Владимирович

Специалист-эксперт полное наименование должности	подпись	 М.П.	Г.В. Козлова инициалы, фамилия
---	---------	---	-----------------------------------

Выписка из Единого государственного реестра недвижимости об основных характеристиках и зарегистрированных правах на объект недвижимости
Сведения о зарегистрированных правах

Здание			
вид объекта недвижимости			
Лист №1	Раздел 2	Всего листов раздела 2: 1	Всего разделов: 3
28 октября 2019г.		Всего листов выписки: 3	
Кадастровый номер:		29.22.060403.4296	

1	Правообладатель (правообладатели):	1.1	Новожилов Максим Владимирович, 26.11.1966, гор. Архангельск, Российская Федерация, СНИЛС 079-095-722 09 Паспорт гражданина Российской Федерации серия 11 13 №926255, выдан 30.03.2013, Отделением УФМС России по Архангельской области в Ломоносовском окр. гор. Архангельска 163039, Архангельская обл, р-н Приморский, д. Фельшинка, д. 52
2	Вид, номер и дата государственной регистрации права:	2.1	Собственность 29.22.060403.4296-29/188/2019-3 26.10.2019 13:01:24
3	Документы-основания	3.1	Договор купли-продажи, Выдан 18.10.2019
4	Ограничение прав и обременение объекта недвижимости:	не зарегистрировано	
5	Сведения о наличии решения об изъятии объекта недвижимости для государственных и муниципальных нужд:	данные отсутствуют	
6	Сведения об осуществлении государственной регистрации сделки, права, ограничения права без необходимого в силу закона согласия третьего лица, органа:	данные отсутствуют	

Специалист-эксперт		Г.В. Козлова
полное наименование должности		инициалы, фамилия

Выписка из Единого государственного реестра недвижимости об основных характеристиках и зарегистрированных правах на объект недвижимости
Описание местоположения объекта недвижимости

Здание			
вид объекта недвижимости			
Лист №1	Раздел 4	Всего листов раздела 4: 1	Всего разделов: 3
28 октября 2019г.		Всего листов выписки: 3	
Кадастровый номер:		29.22.060403.4296	

Схема расположения объекта недвижимости (части объекта недвижимости) на земельном участке(ах)	
Масштаб 1:200	Условные обозначения:

Специалист-эксперт		Г.В. Козлова
полное наименование должности		инициалы, фамилия

ООО „СЕВЗАПСТРОЙПРОЕКТ „

ОБЪЕКТ

РЕКОНСТРУКЦИЯ МАГАЗИНА ПО АДРЕСУ ПР.МОСКОВСКИЙ 45 К.2
Г.АРХАНГЕЛЬСКА

СТАДИЯ

ЭП

АРХАНГЕЛЬСК 2020

ВЕДОМОСТЬ ЧЕРТЕЖЕЙ КОМПЛЕКТА АР

ОБЩАЯ ПОЯСНИТЕЛЬНАЯ ЗАПИСКА

Даннам проектом предусмотрена , реконструкция магазина по адресу пр. Московский 45 к2 г. Архангельска.

Объект квалифицируется по ГОСТ Р 51303-2013 как п. 38 магазин: Стационарный торговый объект, предназначенный для продажи товаров и оказания услуг покупателям, в составе которого имеется торговый зал или торговые залы, подсобные, административно-бытовые помещения и складские помещения. На него не распространяются требования СанПиН 2.2.1/2.1.1.1200-03 в соответствии с п 1.2. - Требования настоящих санитарных правил распространяются на размещение, проектирование, строительство и эксплуатацию вновь строящихся, реконструируемых промышленных объектов и производств, объектов транспорта, связи, сельского хозяйства, энергетики, опытно-экспериментальных производств, объектов коммунального назначения, спорта, торговли, общественного питания и др., являющихся источниками воздействия на среду обитания и здоровье человека. Источниками воздействия на среду обитания и здоровье человека являются объекты, для которых уровни создаваемого загрязнения за пределами промышленной площадки превышают 0,1 ПДК и/или ПДУ.

АРХИТЕКТУРНЫЕ РЕШЕНИЯ:

Здание каркасного типа . Наружные стены здания из навесных сэндвич панелей. Данным проектом предусматривается проведение строительных работ с изменением планировочных решений существующих помещений здания предприятия торговли .

За относительную отметку принят пол 1 этажа - 0.000.

Высота проектируемых помещений - 3,000*м (от пола до потолка).

Планировочные решения магазина выполнены согласно технологической схемы размещения торгового оборудования в составе Технического задания заказчика.

Согласно принятым планировочным решениям в помещениях магазина расположены следующие функциональные группы: - торговый зал; подсобные и служебно-бытовые помещения.

Основной (рабочий) вход в торговый зал магазина расположен со стороны главного фасада здания. Дополнительно, из торгового зала магазина имеется второй (эвакуационный) выход.

Из группы подсобных помещений и группы служебно-бытовых помещений предусмотрен отдельный эвакуационных выход.

Загрузка товаров в помещение магазина обеспечивается с бокового фасада.

В части соблюдения требований Федерального закона 181-ФЗ «О социальной защите инвалидов в Российской Федерации» и в целях организации доступа маломобильных групп населения предусмотрено устройство пандуса для инвалидов выполненного за счет благоустройства и расположенного у основного крыльца входа в помещения магазина.

В результате предусмотренных проектом объемно-планировочных решений изменена площадь здания.

По фасадам здания сохраняется существующая отделка стен.

Со стороны главного и бокового фасадов стены здания оформляется фризом из композитных панелей.

На фризе стены монтируется фасадная вывеска, представляющая собой фирменный блок торговой сети .

- Торговая площадь - 385,0 м²;

ЛИСТ	НАИМЕНОВАНИЕ	ПРИМЕЧАНИЕ
1	ОБЩИЕ ДАННЫЕ	
2	ОБЩИЙ ВИД ФОТОИЗОБРАЖЕНИЕ	
3	ПЛАН НА ОТМ 0,000	
4	ПЛАН КРОВЛИ	
5	ФАСАД А/2 - Г ФАСАД 1 - 4	
6	ФАСАД Г - А/2 ФАСАД 4 - 1	
7	ЦВЕТОВОЕ РЕШЕНИЕ ФАСАДОВ	
8	ПАСПОРТ ЦВЕТОВОГО РЕШЕНИЯ	

ВЕДОМОСТЬ ССЫЛОЧНЫХ И ПРИЛАГАЕМЫХ ДОКУМЕНТОВ

ОБОЗНАЧЕНИЕ	НАИМЕНОВАНИЕ	ПРИМЕЧАНИЕ
	ПРИЛАГАЕМЫЕ ДОКУМЕНТЫ	
ЛИСТ 1	Схема планировочной организации земельного участка	M1:500
ЛИСТ 2	Расчет минимального количества машино-мест для хранения индивидуального транспорта на территории земельного участка	

ТЕХНИЧЕСКИЕ РЕШЕНИЯ , ПРИНЯТЫЕ В ЧЕРТЕЖАХ, СООТВЕТСТВУЮТ ТРЕБОВАНИЯМ ЭКОЛОГИЧЕСКИХ, САНИТАРНЫХ, ПРОТИВОПОЖАРНЫХ И ДРУГИХ НОРМ ДЕЙСТВУЮЩИХ НА ТЕРРИТОРИИ РОССИЙСКОЙ ФЕДЕРАЦИИ И ОБЕСПЕЧИВАЮТ БЕЗОПАСНУЮ ДЛЯ ЖИЗНИ И ЗДОРОВЬЯ ЛЮДЕЙ ЭКСПЛУАТАЦИЮ ОБЪЕКТА

ПРИ СОБЛЮДЕНИИ ПРЕДУСМОТРЕННЫХ РАБОЧИМИ ЧЕРТЕЖАМИ МЕРОПРИЯТИЙ

ГЛАВНЫЙ ИНЖЕНЕР ПРОЕКТА _____ / ХУДОЕШКО М.Ф. /

04.2020-

ИЗМ.	КОЛУЧ	ЛИСТ	Н ДОК.	ПОДПИСЬ	ДАТА	СТАДИЯ	ЛИСТ	ЛИСТОВ
						РЕКОНСТРУКЦИЯ МАГАЗИНА ПО АДРЕСУ ПР.МОСКОВСКИЙ 45 К.2 Г.АРХАНГЕЛЬСКА	П	1
						ОБЩИЕ ДАННЫЕ	ООО „СЕВЗАЛСТРОЙПРОЕКТ „	

СОГЛАСОВАНО:
Взамен инв. №
Подпись и дата
Имя Исполн.



									04.2020-
ИЗМ.	КОЛУЧ	ЛИСТ	И ДОК.	ПОДПИСЬ	ДАТА				
ГИП		ХУДОЕШКО				РЕКОНСТРУКЦИЯ МАГАЗИНА ПО АДРЕСУ ПР.МОСКОВСКИЙ 45 К.2 Г.АРХАНГЕЛЬСКА	СТАДИЯ	ЛИСТ	ЛИСТОВ
АРХИТЕКТОР		ГОРБУНЦОВ					П	2	
ПРОВЕРИЛ		ХУДОЕШКО				ОБЩИЙ ВИД ФОТОИЗОБРАЖЕНИЕ	ООО „СЕВЗАПСТРОЙПРОЕКТ „		

ИНВ.№ ПОДЛ. ПОДПИСЬ И ДАТА ВЗАМЕН ИНВ.№



ИНВ. № ПОДЛ.	ПОДПИСЬ И ДАТА	ВЗАМЕН ИНВ. №

ПЛАН НА ОТМ. 0,000	СТАДИЯ	ЛИСТ	ЛИСТОВ
	П	3	

ИНВ. ЛИСТ	ПОДПИСЬ И ДАТА	ВЗАМЕН ИНВ. №	СОГЛАСОВАНО

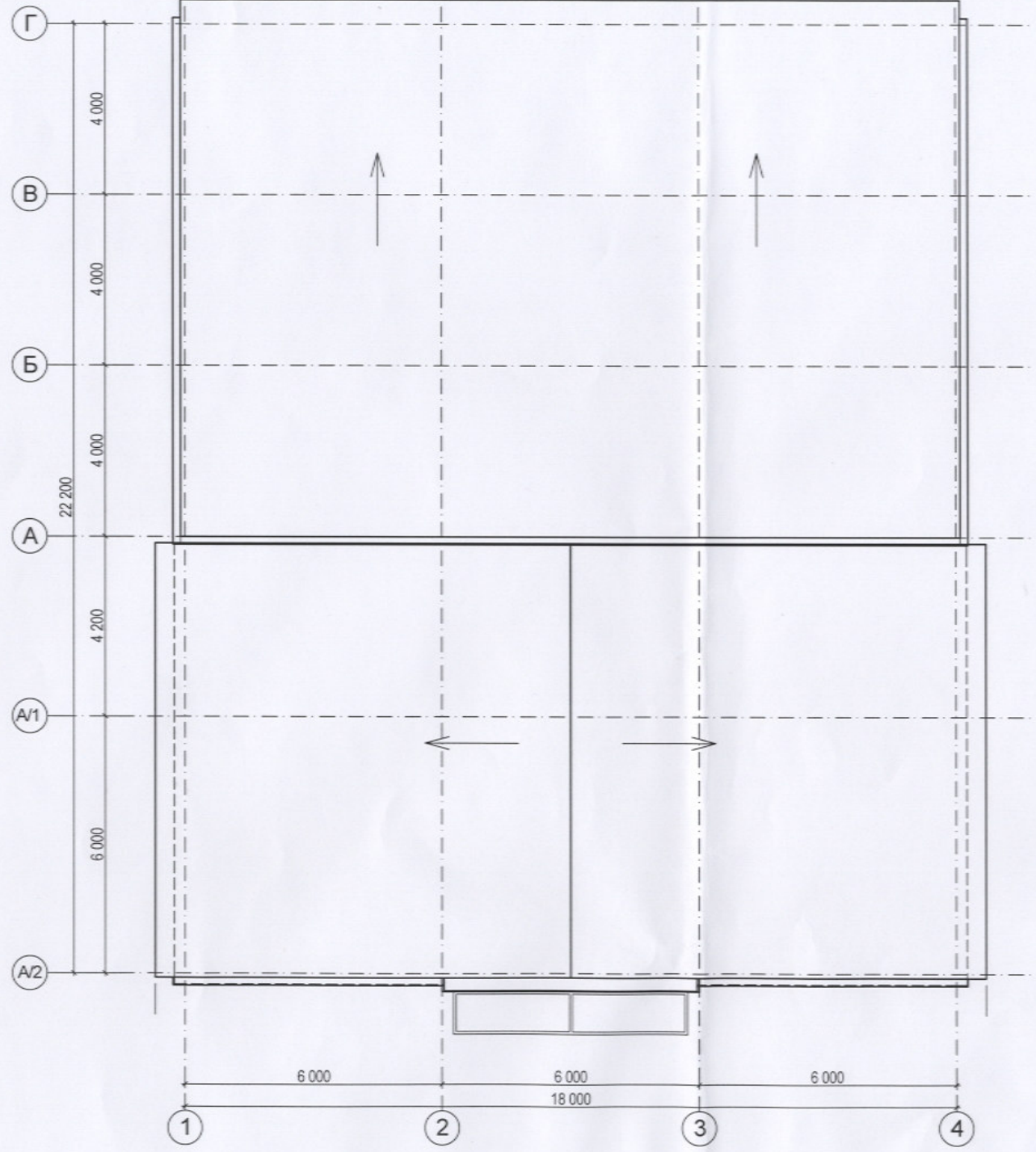

ПЛАН КРОВЛИ	СТАДИЯ	ЛИСТ	ЛИСТОВ
	П	4	

СОГЛАСОВАНО					
СОГЛАСОВАНО					
ВЗАМЕН ИИВ №					
ПОДПИСЬ И ДАТА					
ИИВ № ПОДЛ.					

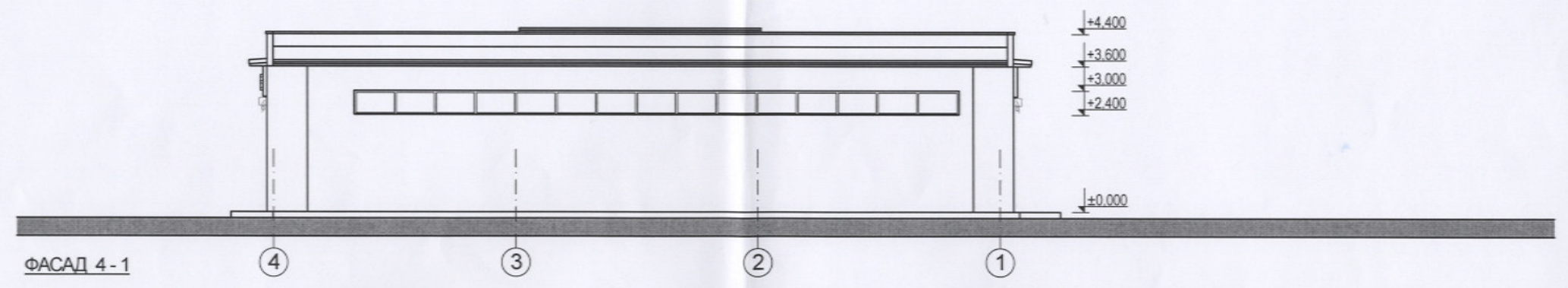
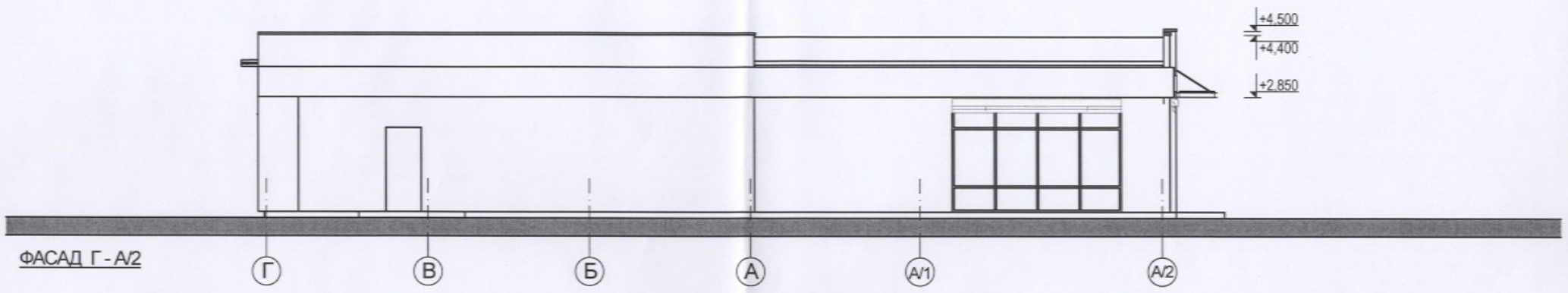

									04.2020-
ИЗМ.	КОП.УЧ	ЛИСТ	№ ДОК.	ПОДПИСЬ	ДАТА				
ГИП		ХУДОЕШКО				РЕКОНСТРУКЦИЯ МАГАЗИНА ПО АДРЕСУ ПР.МОСКОВСКИЙ 45 К.2 Г.АРХАНГЕЛЬСКА	СТАДИЯ	ЛИСТ	ЛИСТОВ
АРХИТЕКТОР		ГОРБУНЦОВ					П	6	
ПРОВЕРИЛ		ХУДОЕШКО							
						ФАСАД Г - А/2 ФАСАД 4 - 1			ООО „СЕВЗАЛСТРОЙПРОЕКТ“

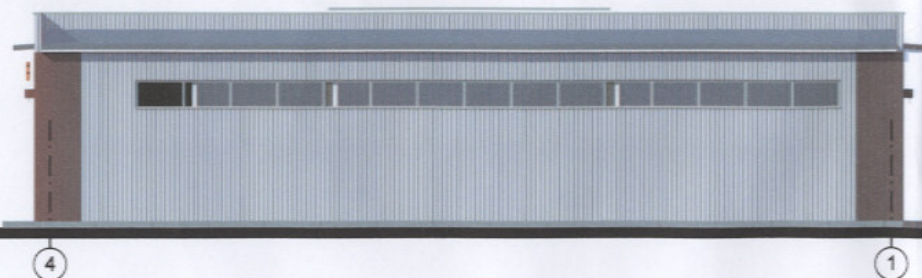
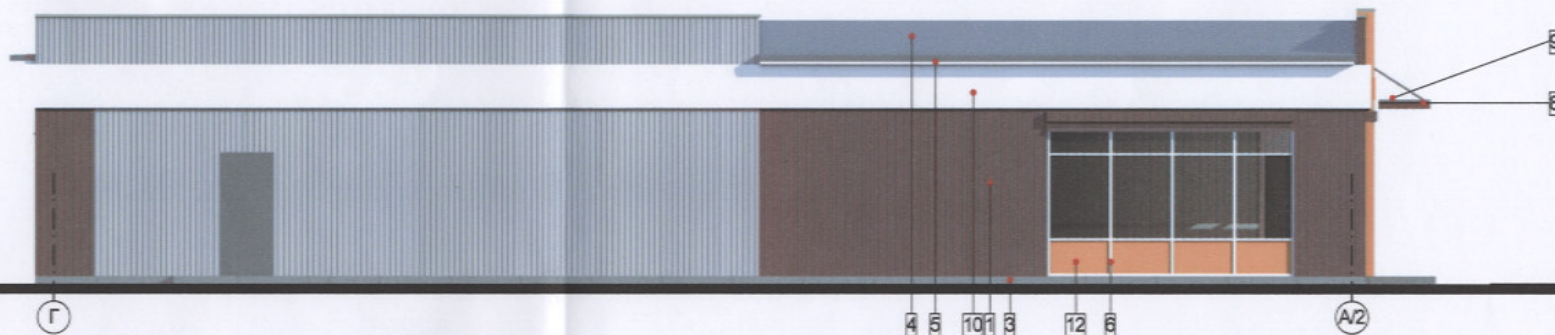
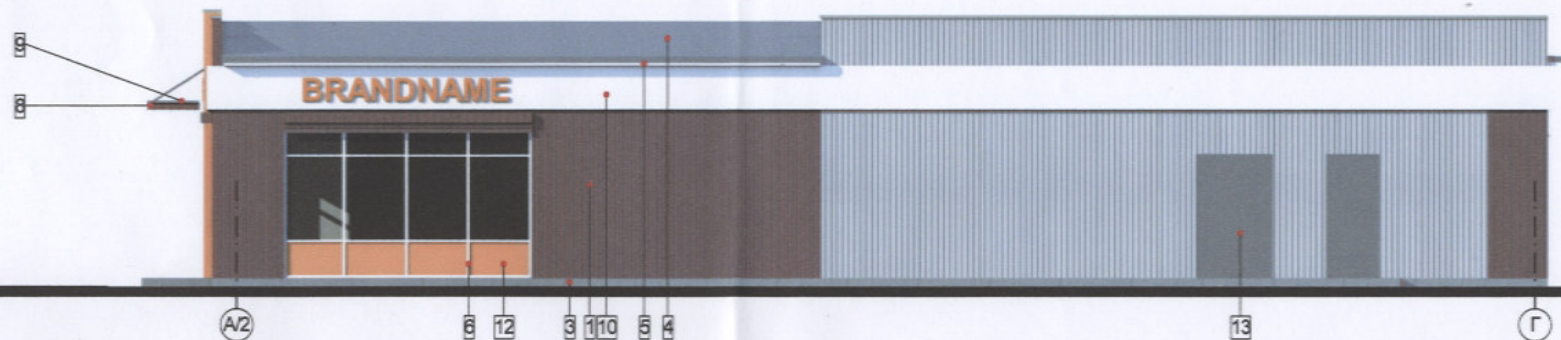

						04.2020-		
ИЗМ.	КОЛУЧ	ЛИСТ	И ДОК.	ПОДПИСЬ	ДАТА			
ГИП	ХУДОЕШКО					РЕКОНСТРУКЦИЯ МАГАЗИНА ПО АДРЕСУ ПР.МОСКОВСКИЙ 45 К.2 Г.АРХАНГЕЛЬСКА		
АРХИТЕКТОР	ГОРБУНЦОВ					СТАДИЯ	ЛИСТ	ЛИСТОВ
ПРОВЕРИЛ	ХУДОЕШКО					П	7	
						ЦВЕТОВОЕ РЕШЕНИЕ ФАСАДОВ		
						ООО „СЕВЗАЛСТРОЙПРОЕКТ „		

ИЗМЕНЕНИЯ
ВЗАМЕН И № ДАТА
ПОДПИСЬ И ДАТА
И № МЕТРОД.

N	НАИМЕНОВАНИЕ ЭЛЕМЕНТОВ	ВИД ОТДЕЛКИ	ЦВЕТ
1	СТЕНА ОСНОВНОЕ ПОЛЕ	МЕТАЛПРОФИЛЬ	КОРИЧНЕВЫЙ RAL 8017
2	СТЕНА ФРАГМЕНТ	КОМПОЗИТ	ОРАНЖЕВЫЙ RAL 2009
3	ЦОКОЛЬ	БЕТОН	СЕРЫЙ ЕСТЕСТВЕННЫЙ
4	КРОВЛЯ	МЕТАЛПРОФИЛЬ	СЕРЫЙ
5	КАРНИЗ	СОФИТ	БЕЛЫЙ
6	ОКНА ВИТРАЖИ	ПРОФИЛЯ ПВХ	БЕЛЫЙ
7	ДВЕРИ	ПРОФИЛЯ ПВХ	БЕЛЫЙ
8	ЭЛЕМЕНТЫ КОНСТРУКЦИИ КРЫЛЬЦА, ЛЕСТНИЦА	ЭМАЛЬ	КОРИЧНЕВЫЙ RAL 8017
9	ПОКРЫТИЕ НАВЕСА	ПОЛИКАРБОНАТ	ХАКИ (СУЩЕСТВ.)
10	ДЕКОРАТИВНЫЙ ПОЯС	КОМПОЗИТ	БЕЛЫЙ
11	КРЫЛЬЦА НА ПУТИ ДВИЖЕНИЯ	БЕТОН ПОВЫШЕННОЙ МОРОЗОСТОЙКОСТИ ШЕРОХОВАТОЙ ПОВЕРХНОСТИ С ПРОТИВОСКОЛЬЗАЮЩИМИ ПРОСЕЧКАМИ	ЕСТЕСТВЕННЫЙ
12	ВИТРАЖИ	СЭНДВИЧ	ОРАНЖЕВЫЙ RAL 2009
13	ДВЕРИ СЛУЖЕБНЫЕ	ЭМАЛЬ	СЕРЫЙ

ПРИМЕЧАНИЕ

- 1 ЦВЕТА ПРИНЯТЫ ПО КОЛЕРНОЙ КНИГЕ **RAL** И КАТОЛОГУ ПРОИЗВОДИТЕЛЯ
- 2 НА ПУТИ ДВИЖЕНИЯ (КРЫЛЬЦО, ПАНДУС) ВОЗМОЖНО УСТРОЙСТВО СПЕЦИАЛЬНЫХ ПРОТИВОСКОЛЬЗАЮЩИХ МАТ

04.2020-

ВЗАМЕН ИНВ.№

ПОДПИСЬ И ДАТА

ИНВ.№ ПОДП.

ИЗМ.	КОЛ.УЧ	ЛИСТ	N ДОК.	ПОДПИСЬ	ДАТА

РЕКОНСТРУКЦИЯ МАГАЗИНА ПО АДРЕСУ ПР.МОСКОВСКИЙ 45 К.2 Г.АРХАНГЕЛЬСКА

СТАДИЯ	ЛИСТ	ЛИСТОВ
ЭП	8	

ПАСПОРТ ЦВЕТОВОГО РЕШЕНИЯ

ООО „СЕВЗАЛСТРОЙПРОЕКТ „

Расчет минимального количества машино-мест для хранения индивидуального транспорта на территории земельного участка

ТЕХНИКО-ЭКОНОМИЧЕСКИЕ ПОКАЗАТЕЛИ

ОБЩАЯ ПЛОЩАДЬ ПОМЕЩЕНИЙ ТОРГОВЛИ

385,0 КВ. М

НА ОСНОВАНИИ

"ПРАВИЛА ЗЕМЛЕПОЛЬЗОВАНИЯ И ЗАСТРОЙКИ МУНИЦИПАЛЬНОГО ОБРАЗОВАНИЯ " ГОРОД АРХАНГЕЛЬСК"

СОГЛАСНО ПРИЛОЖЕНИЯ "Ж" (рекомендуемое)
СП42.1330.2016

Объекты торгового назначения с широким ассортиментом товаров периодического спроса продовольственной и (или) непродовольственной групп (торговые центры, торговые комплексы, супермаркеты, универсамы, универмаги и т.п.)

40-50 м2 общей площади

1 машиноместо

Помещения торгового назначения (Пятёрочка)

385,0м2 общей площади
 $385,0 : 50,0 = 7,7$

8 машиномест

Итого по расчёту

8 машиномест

По проекту

8 машиномест

ВЗАМЕН ИВБ.№

ПОДПИСЬ И ДАТА

ИВБ.№ ПОДП.

04.2020-

ИЗМ.	КОЛ.УЧ	ЛИСТ	И ДОК.	ПОДПИСЬ	ДАТА

РЕКОНСТРУКЦИЯ МАГАЗИНА ПО АДРЕСУ ПР.МОСКОВСКИЙ 45 К.2 Г.АРХАНГЕЛЬСКА

СТАДИЯ ЛИСТ ЛИСТОВ

ГИП	ХУДОЕШКО	
АРХИТЕКТОР	ГОРБУНЦОВ	
ПРОВЕРИЛ	ХУДОЕШКО	



РАСЧЁТ МИНИМАЛЬНОГО КОЛИЧЕСТВА МАШИНО-МЕСТ ДЛЯ ХРАНЕНИЯ ИНДИВИДУАЛЬНОГО ТРАНСПОРТА

ООО „СЕВЗАПСТРОЙПРОЕКТ „

ВЕДОМОСТЬ ЖИЛЫХ И ОБЩЕСТВЕННЫХ ЗДАНИЙ И СООРУЖЕНИЙ

НОМЕР НА ПЛАНЕ	НАИМЕНОВАНИЕ И ОБОЗНАЧЕНИЕ	ЭТАЖНОСТЬ	КОЛИЧЕСТВО		ПЛОЩАДЬ м ²				СТРОИТЕЛЬНЫЙ ОБЪЕМ м ³	
			ЗДАНИЙ	КВАРТИР	ЗАСТРОЙКИ		ОБЩАЯ ПРИВЕДЕННАЯ ИЛИ РАБОЧАЯ		ЗДАНИЙ	ВСЕГО
					ЗДАНИЯ	ВСЕГО	ЗДАНИЯ	ВСЕГО		
1	ПРОЕКТИРУЕМОЕ ЗДАНИЕ	1	1					430,0		
2	ЖИЛОЕ ЗДАНИЕ (СУЩЕСТВ.)									
3	ГОСТЕВАЯ СТОЯНКА НА 10 АВТОМОБИЛЕЙ							120,0		

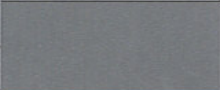
УСЛОВНЫЕ ОБОЗНАЧЕНИЯ

	ГРАНИЦА УЧАСТКА
	УСТРАИВАЕМЫЕ ВНОВЬ ПРОЕЗДЫ И ПЛОЩАДКИ
	УСТРАИВАЕМЫЕ ВНОВЬ ТРОТУАРЫ
	ГАЗОН

ТЕХНИКО-ЭКОНОМИЧЕСКИЕ ПОКАЗАТЕЛИ

1	ПЛОЩАДЬ УЧАСТКА	870,0 КВ. М
2	ПЛОЩАДЬ ЗАСТРОЙКИ	430,0 КВ. М
3	ПЛОЩАДЬ ОЗЕЛЕНЕНИЯ	256,0 КВ. М
4	МАКСИМАЛЬНЫЙ ПРОЦЕНТ ЗАСТРОЙКИ В ПРЕДЕЛАХ ЗЕМЕЛЬНОГО УЧАСТКА	49,4 %
5	МАКСИМАЛЬНЫЙ ПРОЦЕНТ ОЗЕЛЕНЕНИЯ В ПРЕДЕЛАХ ЗЕМЕЛЬНОГО УЧАСТКА	29,4 %

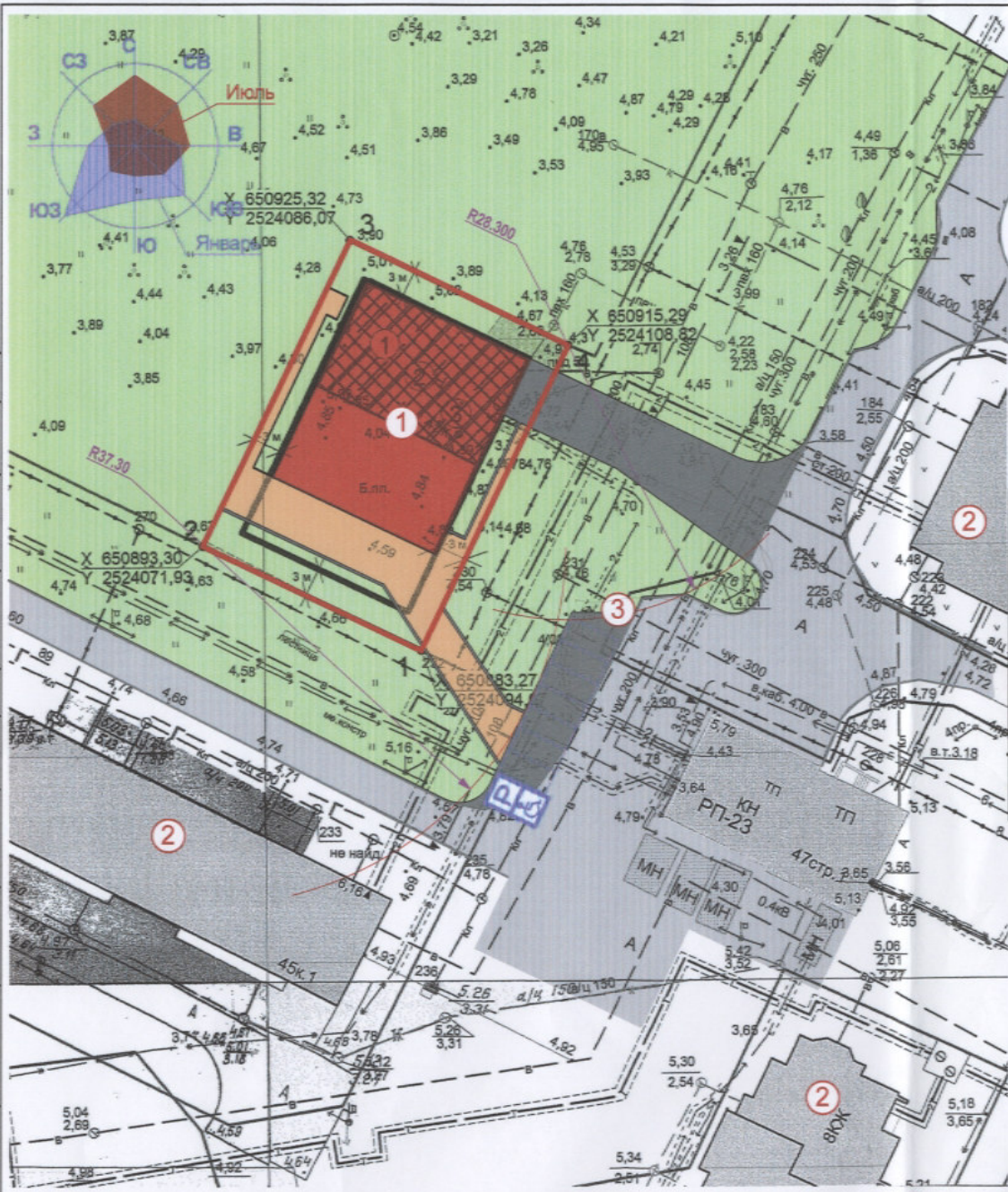

ОТКЛОНЕНИЯ ОТ ПРЕДЕЛЬНО ДОПУСТИМЫХ ПАРАМЕТРОВ

- РАЗМЕЩЕНИЕ 8 ГОСТЕВЫХ ПАРКОВОЧНЫХ МАШИНОМЕСТ НА СМЕЖНОМ УЧАСТКЕ С ЮГО-ВОСТОЧНОЙ СТОРОНЫ

04.2020-

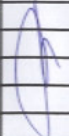
ИЗМ.	КОЛУЧ	ЛИСТ	ИДОК	ПОДПИСЬ	ДАТА	РЕКОНСТРУКЦИЯ МАГАЗИНА ПО АДРЕСУ ПР.МОСКОВСКИЙ 45 К.2 Г.АРХАНГЕЛЬСКА	СТАДИЯ	ЛИСТ	ЛИСТОВ
							П	9	
ГИП	ХУДОЕШКО					СХЕМА ПЛАНИРОВОЧНОЙ ОРГАНИЗАЦИИ ЗЕМЕЛЬНОГО УЧАСТКА	ООО „СЕВЗАЛСТРОЙПРОЕКТ „		
АРХИТЕКТОР	ГОРЕУНЦОВ								
ПРОВЕРИЛ	ХУДОЕШКО								

ИЗМ. ИЛИ ПОДЛ. ПОДПИСЬ И ДАТА ВЗАМЕН ИЛИ №